

APLICACIÓN DE LA LEY DE COSTAS

- LOS USOS EN LAS SERVIDUMBRES DE PROTECCIÓN, DE TRÁNSITO Y DE ACCESO AL MAR, ESTARÁN A LO DISPUESTO EN LOS ARTÍCULOS 23 A 26, AMBOS INCLUSIVE DE LA LEY DE COSTAS Y A LAS CORRESPONDIENTES DISPOSICIONES REGLAMENTARIAS.
- EN LA ZONA DE INFLUENCIA SE APLICARÁ EL ARTÍCULO 30 DE LA LEY DE COSTAS.
- LAS INSTALACIONES DE TRATAMIENTO DE AGUAS RESIDUALES AL ARTÍCULO 44 DE LA LEY DE COSTAS.
- LAS INSTALACIONES Y CONSTRUCCIONES EXISTENTES EN DOMINIO PÚBLICO Y SERVIDUMBRES DE PROTECCIÓN, A LO ESTABLECIDO EN LAS DISPOSICIONES TRANSITORIAS TERCERA, CUARTA DE LA LEY DE COSTAS Y SU MODIFICACIÓN (LEY 53 - 2002).
- LOS USOS Y ACTUACIONES QUE SE PROYECTE EN ZONA DE DOMINIO PÚBLICO PRECISARÁN PREVIO OTORGAMIENTO DE LA AUTORIZACIÓN O CONDICIÓN PREVISTA EN LA LEY DE COSTAS.
- EL LITORAL ES UN TERRITORIO SINGULAR Y ESCASO, MUY REQUERIDO PARA EL EMPLEAMIENTO DE MÚLTIPLES USOS E INSTALACIONES, POR ELLO SE DEBERÁ ORDENAR CUIDADOSAMENTE LA ORGANIZACIÓN MULTIFUNCIÓNAL DEL ESPACIO, HACIENDO COMPATIBLES LOS USOS PÚBLICOS Y PRIVADOS CON LA SALVAGUARDA DE LOS RECURSOS NATURALES, PATRIMONIALES Y CULTURALES, DEBIENDO CUMPLIR EN CUALQUIER CASO LO DISPUESTO EN LA LEY DE COSTAS Y SU REGLAMENTO.

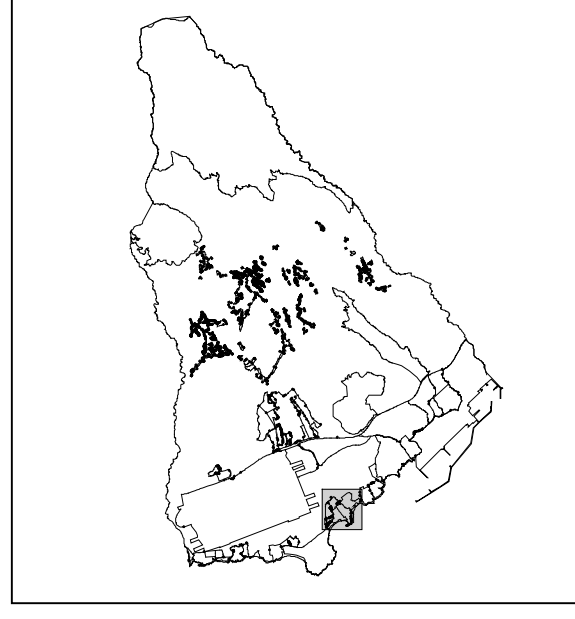

ÁMBITOS	TIPOLOGÍAS ALINEADA A VIAL	Ciudad Jardín	ABIERTA	OTRAS	ESPACIOS LIBRES	CONDICIONES SINGULARES
<ul style="list-style-type: none"> S. URBANO ÁMBITOS DE ORDENACIÓN NO ORDENADO S. URBANIZABLE SECTORIZADO ORDENADO SECTORIZADO NO ORDENADO NO SECTORIZADO ASENTAMIENTO RURAL UNIDADES DE ACTUACIÓN 	<ul style="list-style-type: none"> CERRADA 2p ALTURAS 	<ul style="list-style-type: none"> CJ1 ARLADA GRADO 1 CJ2 ARLADA GRADO 2 CJ3 AGRUPADA 	<ul style="list-style-type: none"> ABIERTA 	<ul style="list-style-type: none"> TRÁNSITO/RURAL CAMPO RURAL INDUSTRIAL EQUIPAMENTOS INFRAESTRUCTURAS 	<ul style="list-style-type: none"> PÚBLICO: <ul style="list-style-type: none"> PARQUE URBANO PLAZAS ÁREAS AJARDINADAS ESPACIO LIBRE DE PROTECCIÓN PLAYAS PRIVADO: <ul style="list-style-type: none"> JARDINES PRIVADOS 	<ul style="list-style-type: none"> ELEMENTO PRECATALOGADO O CATALOGADO PARAMETROS Y CONDICIONES ESPECÍFICAS ESTUDIO DE DETALLE VIGENTE

PLAN GENERAL DE ORDENACIÓN (T.R.)

GRANADILLA DE ABONA

ORDENACIÓN

TIPOLOGÍAS

EL MÉDANO - LOS MARTINES

PLANO Nº: **OP-15.1**

ESCALA: **1:2.000**

FECHA: **FEBRERO 2005**

ZONA: